

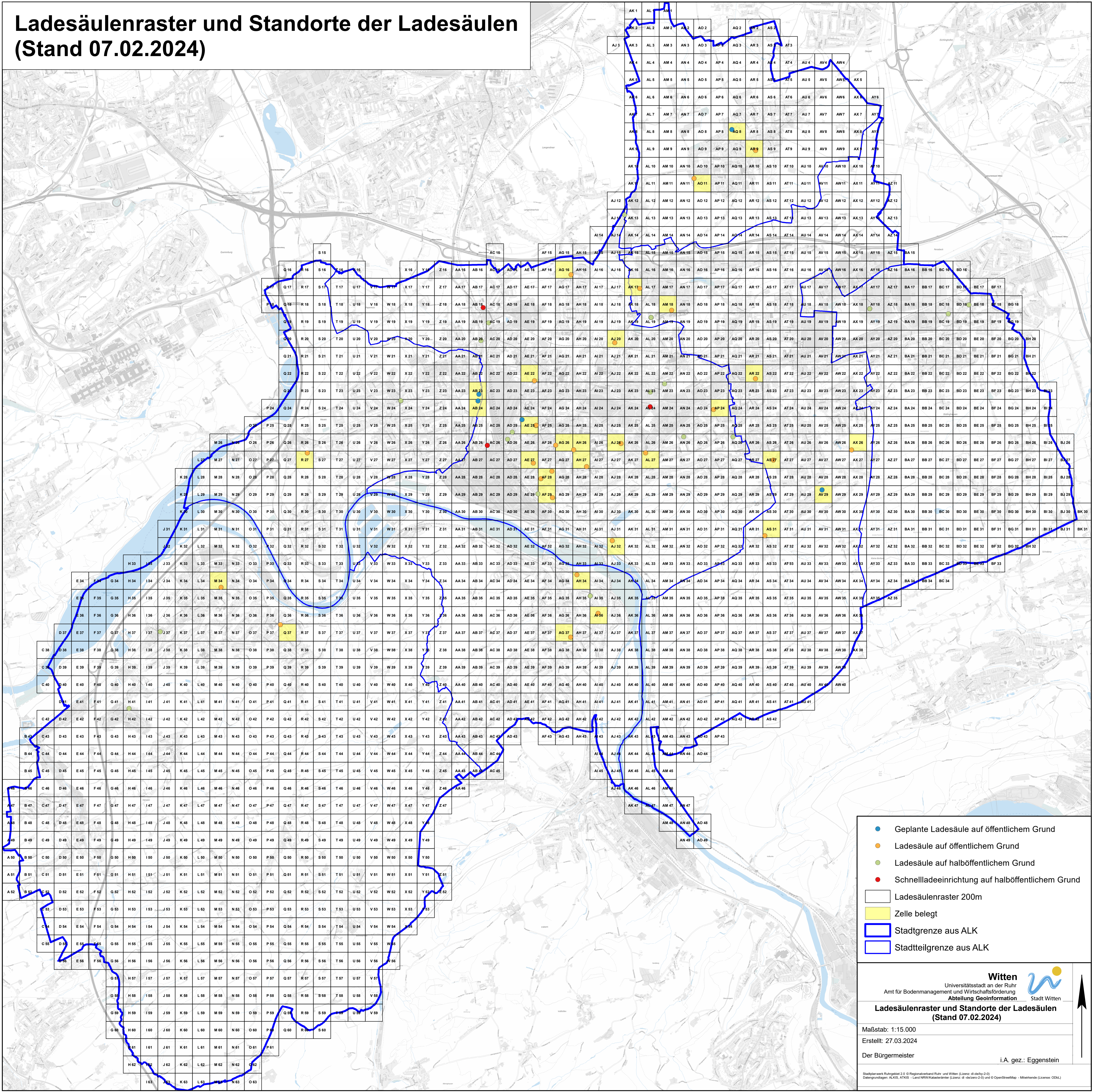

# Ladesäulenraster und Standorte der Ladesäulen (Stand 07.02.2024)



- Geplante Ladesäule auf öffentlichem Grund
- Ladesäule auf öffentlichem Grund
- Ladesäule auf halböffentlichem Grund
- Schnellladeeinrichtung auf halböffentlichem Grund
- Ladesäulenraster 200m
- Zelle belegt
- Stadtgrenze aus ALK
- Stadtteilgrenze aus ALK



**Witten**  
Universitätsstadt an der Ruhr  
Amt für Bodenmanagement und Wirtschaftsförderung  
Abteilung Geoinformation

**Ladesäulenraster und Standorte der Ladesäulen  
(Stand 07.02.2024)**

Maßstab: 1:15.000  
Erstellt: 27.03.2024  
Der Bürgermeister i.A. gez.: Eggenstein

Stadtplanwerk Ruhrgebiet 2.0 © Regionalverband Ruhr und Witten (Lizenz: d4-why-2-0)  
Datengrundlagen: ATKIS, ALKIS - Land NRW/Katasterämter (Lizenz: d4-why-2-0) und © OpenStreetMap - Mitwirkende (Lizenz: ODbL)